

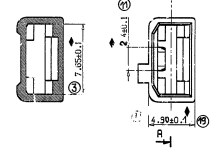

COUPE CC

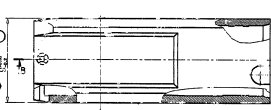

COUPE PARTIELLE H10



COUPE B1

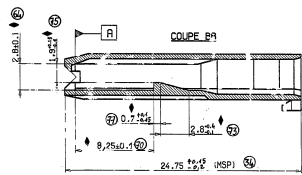

SENS D'INTRODUCTION DU CALIBRE DE CONTRÔLE...

CALIBRE DE CONTROLÉ DE L'ALVEOLE (SUIVANT PLAN INCA 30.3)

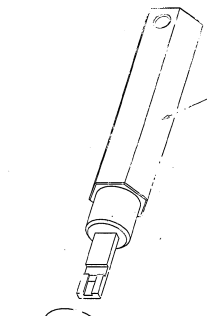

CALIBRE

PROTECTEUR

PLAN DE DEFINITION: 590301
- COTES FONCTIONNELLES.
- (MSP) COTES SUIVIES EN MSP.
ECHELLE:5

PRONER COMATEL P/N Tyco Electronics P/N	
P8010082880	1544537-1
P801008288002	1544537-2
P801008488002	1544537-3
P801008488003	1544537-4
P80100868880	1544537-5
P801008688008	1544537-6

CONSULTATION

REFERENCE PRONER	REFERENCE CLIENT	DESIGNATION	N° DU CHÂSSIS / CALIBRE	SAC PLASTIQUE	NBS DE PILLES/ SAC	NBS RF SACS/ CARTON	NBS DE PIÈCES/ CARTON	Poids DU CARTON
P80100868880	P80100868800X	Capuchon 6.35 RAST 5	9	125CU	2	25000	12.940	

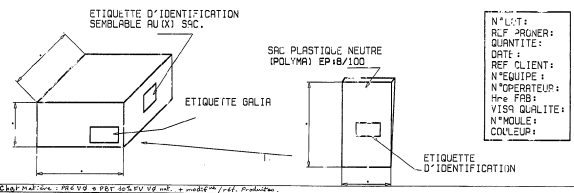

NOTICE DE CONTROLÉ:

AL P/N: A COULISSE OU AU PROJETEUR DE PROFIL VERIFIER LES COTES PORTEES AU DESSIN TOUTES (COTES (MSP) OU FONCTIONNELLES) FIGURANT SUR CE PLAN ET NON RESPECTEE SUR UN LOT FERA L'OBJET D'UN REFUS PAR RAPPORT AU NIVEAU QUALITE COMPOSANT. CE PLAN DE CONTROLÉ ETANT EXTÉRIEUR AU PLAN DE DEFINITION ON FERA REFERENCE POUR TOUT LITIGE AU PLAN DE DEFINITION.

UTILISATION DES CALIBRES:

CALIBRE : DE CALIBRE VALIDE LA CONFORMITE DE L'ALVEOLE DE LOGEMENT DU CILIP.
- INTRODUIRE LE CALIBRE DANS LE SENS SPECIFIE LA REFERENCE [A] DE L'UIE ET VENIR EN BUTEE SUR LA REFERENCE [B] DE L'ALVEOLE.

-NOTA: CET ESSAI EST DESTRUCTIF LES PIECES TESTES SONT A DETRUIRE.

590301

PLAN DEFINITION

(M) Nota : Température maxi d'utilisation en continu pour Réf P80100868800X : 400°C

Force d'insertion/Extraction des Clips PFA 0074864 (clips 635 EnFichage dmx) dans le Capuchon:

- Force d'insertion: < 25N.
- Force d'extraction: > 75N.

NOTA: XX = Code Couleur, Voir Nomenclature

PROJETS	REVISIONS	DATE	AUT	STAT	REMARKS
P80100848800X					POLYMERIZÉ & Montage PV HD
P8010088880					POLYMERIZÉ & Montage PV HD en lot
P8010086880					PBT 40% FV
P801008688008					PBT 40% FV
P801008688003					POLYMERIZÉ & Montage PV HD en lot
P801008688002					DESTINATION: MATIÈRE COULEUR

PROJETS	REVISIONS	DATE	AUT	STAT	REMARKS
P801008688002					Ensemble
P801008688003					
P801008688008					
P80100868800X					

PRONER COMATEL

5, P 31 68131 NOISY LE GRAND

(0) 45 92 79 00

Reproduction et diffusion interdites sans autorisation

Designe: 22.06.62

Page: 01

590401

Remise en conformité sur rapport E12565 D --> cote (P) 1,95 005 devient 1,90 0.1

Validation nouveaux moules - de placement de sac PRONER commandé sur nouveaux moules - Sur E12565

Suivant: E12565 du 01/03/83: cote 1,80 205 devient 1,55 205

Mise à jour de la référence: P80 10086880 - Ajout du Note:

modification de la cote 1,840,05 devient 1,80

modification de la cote 240,05 qui devient 1,840,05