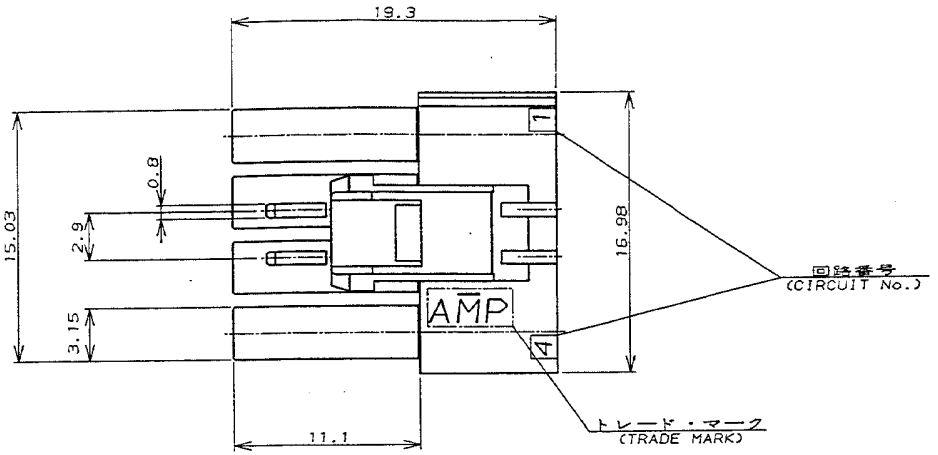

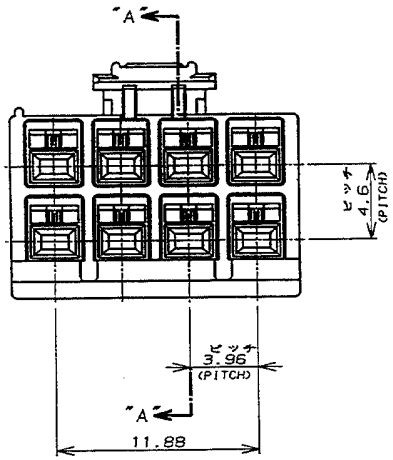

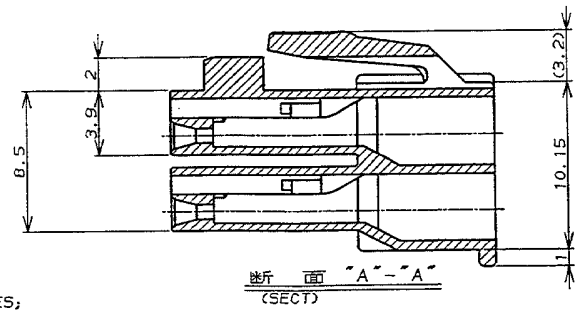

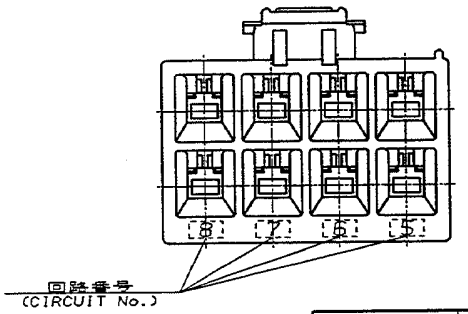

NOTES;

1. PRODUCT SPEC.: 108-5302
2. APPLICABLE CONTACT P/N
   REC CONTACT: 175152-□(#20-#16AWG)
   : 175151-□(#26-#22AWG)
3. MATING CONN.P/N
   CAP HSG: 176286-□(FREE HANGING)
   176296-□(PANEL MOUNT)
   TAB CONTACT: 175150-□(#20-#16AWG)
   175149-□(#26-#22AWG)
4. INSTRUCTION SHEET : IS-503J

注：

1. 適用製品規格：108-5302
2. 適用コンタクト型番
   リセ・コンタクト：175152-□(#20-#16AWG)
   175151-□(#26-#22AWG)
3. 嵌合相手側製品型番
   キャップ・ハウジング：176286-□(宙吊りタイプ)
   176296-□(パネル取付タイプ)
   タブ・コンタクト：175150-□(#20-#16AWG)
   175149-□(#26-#22AWG)
4. 取扱説明書：IS-503J

黒 (BLACK)	8	176275-9
青 (BLUE)	↑	↑ -6
黄 (YELLOW)		-4
赤 (RED)	↓	↓ -2
自然色(NATURAL)	8	176275-1
ハウジング色調 (HOUSING COLOR)	極数 (Pos.)	型番 (P/N)

LTR	変更 (REVISION RECORD)	DR	CHK	DATE
B	改訂 FJ00-0006-93	M.S	[illegible]	15 JAN '93
A	改訂 J-0154	M.S	Y.F	6/13 '91
0	作成 J-12204	M.S	Y.F	11/23 '89

© 19 年 日本エー・エム・ピー株式会社 © 19 BY AMP (Japan) LTD.

AMP 日本エー・エム・ピー株式会社 Tokyo, Japan

総合電線断面積 (WIRE RANGE) —/— mm² (AWG -)	被覆外径 (INSULATION DIA.) —/— mmφ	名称 (NAME) AMPユニバーサル・パワー・コネクタ 8極 3.96mmピッチ プラグ・ハウジング (2列タイプ) AMP UNIVERSAL POWER CONN. 3.96mm PITCH PLUG HOUSING 8 Pos (DBL ROW)
材料 (MATERIAL) 6/6 ナイロン (UL94V-0) 6/6 NYLON (UL94V-0)	仕上 (FINISH) —/—	一般公差 10以下：±0.2 10を超え 30以下：±0.25 30を超え100以下：±0.3 角度：±3°
DR. M.SHINDO '89 11/23	DE. M.SHINDO '89 11/23	SIZE A3 LOC J 番号 (No.) C-176275
CHK. Y.FUJITA '89 11/23	APP. N.ONOUE '89 11/23	尺度 (SCALE) —/— REV. B SHEET 1 OF 1

(CUSTOMER DRAWING) 参考図面

NUMBER C-176275

三角法 (3rd ANGLE PROJECTION)

METRIC

単位：mm DIMENSIONS IN MM. DO NOT SCALE PRINT

PRINT DIST

AMP-J REV.10/'83

Downloaded from Elcodis.com electronic components distributor