

NUMMER 962884	VERWENDET FÜR	WAR NR.	ÄNDERUNGEN DIE DEM TECHNISCHEN FORTSCHRITT DIENEN, BEHALTEN WIR UNS VOR	<b>VERTRAULICH</b> UNVERPFLICHTETE ZEICHNUNG VORBEHALTEN. VERMÄHRUNG UND WEITERGABE NUR MIT ZULASSUNG DURCH AMP DEUTSCHLAND GMBH	CAD-ORIGINAL ZEICHNUNG NICHT ÄNDERN	ZEICHNUNG GESCHÜTZT DURCH © COPYRIGHT 1991 AMP DEUTSCHLAND GMBH ALLE RECHTE VORBEHALTEN	REV. A neu gezeichnet B Revisionsstand angeglichen	ÄNDERUNG	DATUM 10.01.92 18-MAR-92	NAME H.Gehrke T.Bersch
------------------	---------------	---------	---	--	--	--	--	----------	--------------------------------	------------------------------

Doppelanschlag Kombinationen	von	0	1	2	3	4	5	6	7	8	9	10	11	12	13	14	15	16	17	18	19	20	
0.5		X	X	X	X	X	X	X	X	X	X	X	X	X	X	X	X	X	X	X	X	X	X
1.0		X	X	X	X	X	X	X	X	X	X	X	X	X	X	X	X	X	X	X	X	X	X
1.5		X	X	X	X	X	X	X	X	X	X	X	X	X	X	X	X	X	X	X	X	X	X
2.5		X	X	X	X	X	X	X	X	X	X	X	X	X	X	X	X	X	X	X	X	X	X

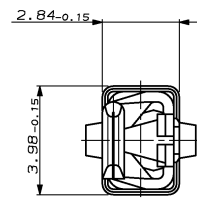
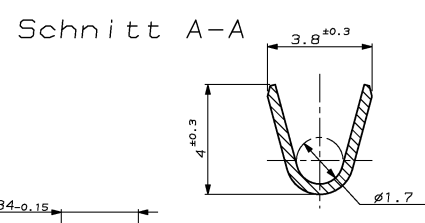
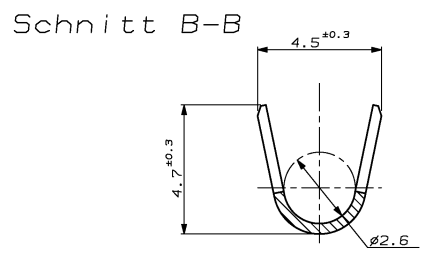
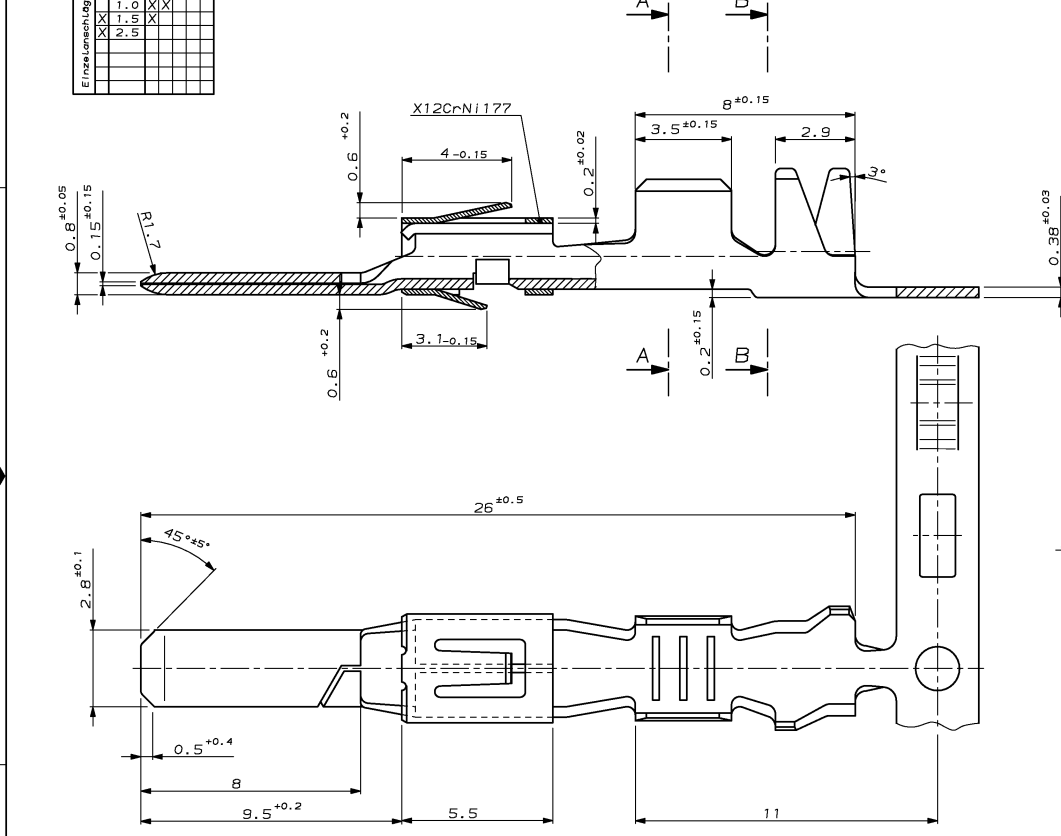

Drahtgrößenbereich: >1-2.5mm<sup>2</sup>  
Isolations-Ø: 2.1-2.9mm (FLR)

ZEICHNUNG GÜLTIG AB					AMP AMP DEUTSCHLAND G. a. b. H. Langen b. Ffm., West Germany	
963815-2	962884-2	6	CuFe2	vorverzinkt	BENENNUNG 2.8 mm Flachstecker mit doppelter Rastfeder	
963815-1	962884-1	6	CuSn4	vorverzinkt	<b>K</b>	
AMP BESTELL-NR. EINZELAUSFÜHRUNG	AMP BESTELL-NR. BANDWARE	Rev.	WERKSTOFF	OBERFLÄCHE FARBE		
SEZ: H. Gehrke		TO, 01.92		GRK:	NICHT TOLERIERTE MASSE + 0,2 + 2'	FORMAT A2
962884		10,1		ZEICHNUNGS-NR. 962884		BLATT 1 VON 1