Photodetector

赤外リモコン受光モジュール Receiver Preamp Modules for Infrared Remote Controller Ta=25℃

機種名 Type No.	外観図 Package Dimension Type	特長 Features	絶対最大定格 Absolute Maximum Ratings: 電源電圧 Supply Voltage	動作周囲温度 Operating Temperature	電気的光学的特性 Electro-Optical Chracteristics: 電源電圧 Supply Voltage	到達距離 Controlling Distance			Low レベルパルス幅 Low-level Pulse Width			High レベルパルス幅 High-level Pulse Width			搬送波周波数 Carrier Wave Frequency
			V_{CC}	Topr	V_{CC}	L(Typ)			T_{WL}			T_{WH}			fo
						光軸	30°	40°	Min.	Typ.	Max.	Min.	Typ.	Max.	Typ
			V	℃	V	m			μs			μs			kHz
SPS-400	A	小型・低消費電力	6.3	−10～60	4.7～5.3	10	8.5	6.5	410	660	910	290	540	790	38
SPS-401	B	小型・低消費電力（入力端子付）	6.3	−10～60	4.7～5.3	8.5	7.5	6.0	410	660	910	290	540	790	38
SPS-402	A	小型・低消費電力	6.3	−10～60	4.7～5.3	10	8.5	6.5	410	660	910	290	540	790	40
SPS-404	C	小型・低消費電力	6.3	−10～60	4.7～5.3	10	8.5	6.5	410	660	910	290	540	790	40
SPS-404-1	C	小型・低消費電力	6.3	−10～60	4.7～5.3	10	8.5	6.5	410	660	910	290	540	790	38
SPS-408	D	小型・低消費電力	6.3	−10～60	4.7～5.3	7	5.5	4.5	410	660	910	290	540	790	40
SPS-408-1	D	小型・低消費電力	6.3	−10～60	4.7～5.3	7	5.5	4.5	410	660	910	290	540	790	38
SPS-409	E	小型・低消費電力	6.3	−10～60	4.7～5.3	10	8.5	6.5	410	660	910	290	540	790	40
SPS-409-1	E	小型・低消費電力	6.3	−10～60	4.7～5.3	10	8.5	6.5	410	660	910	290	540	790	38
SPS-410	F	小型・低消費電力	6.3	−10～60	4.7～5.3	7	5.5	4.5	360	610	860	340	590	840	40
SPS-410-1	F	小型・低消費電力	6.3	−10～60	4.7～5.3	7	5.5	4.5	360	610	860	340	590	840	38

■外観図 Package Dimensions

Tolerance : ±0.3
Unit : mm

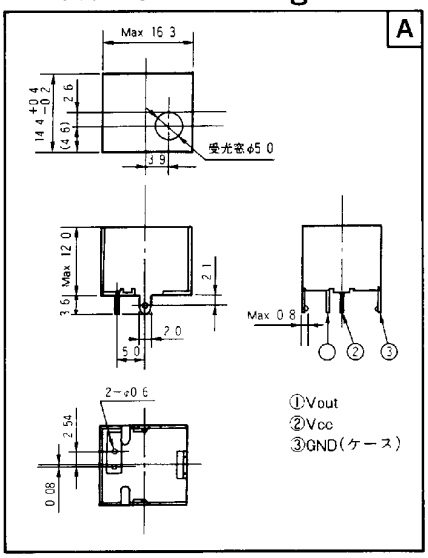

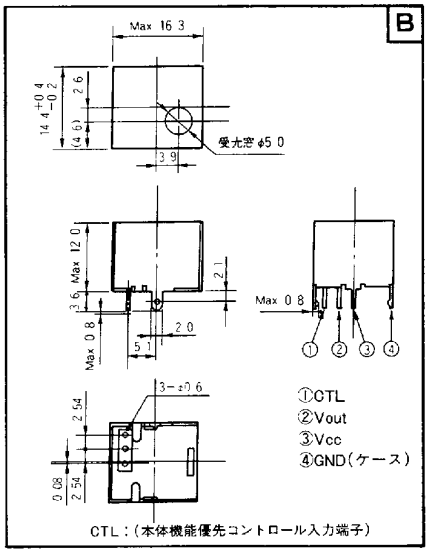

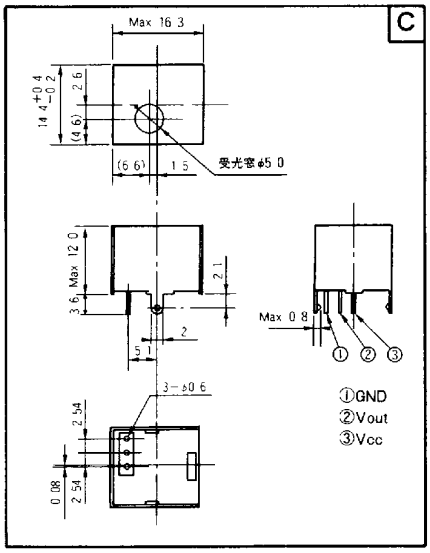

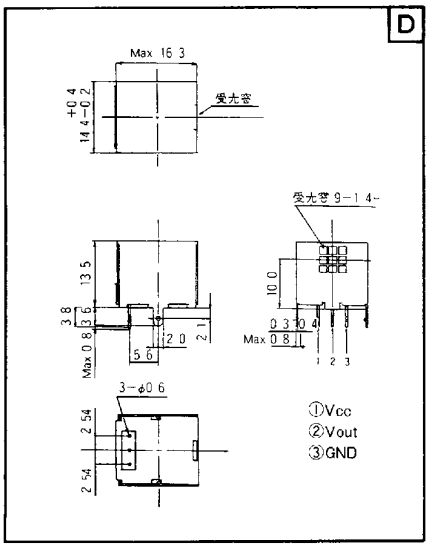

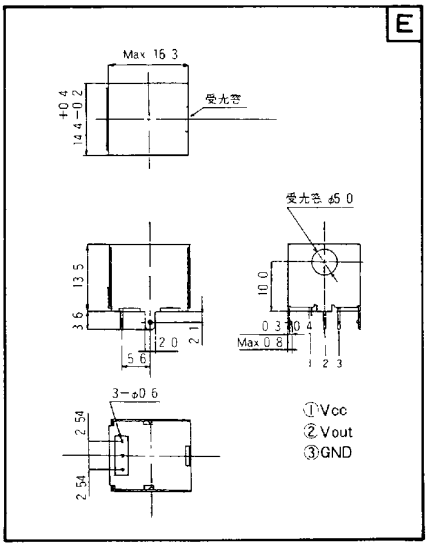

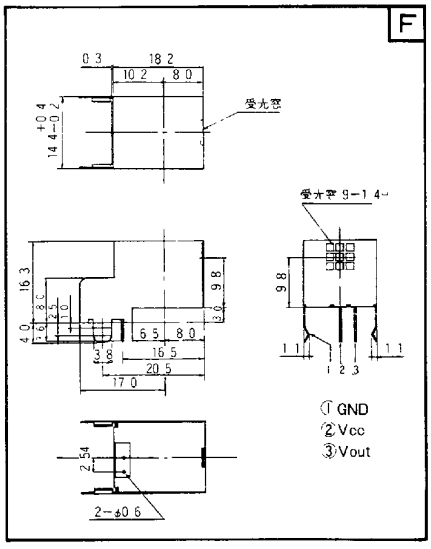

Downloaded from Elcodis.com electronic components distributor