

Alle Rechte vorbehalten. All rights reserved.

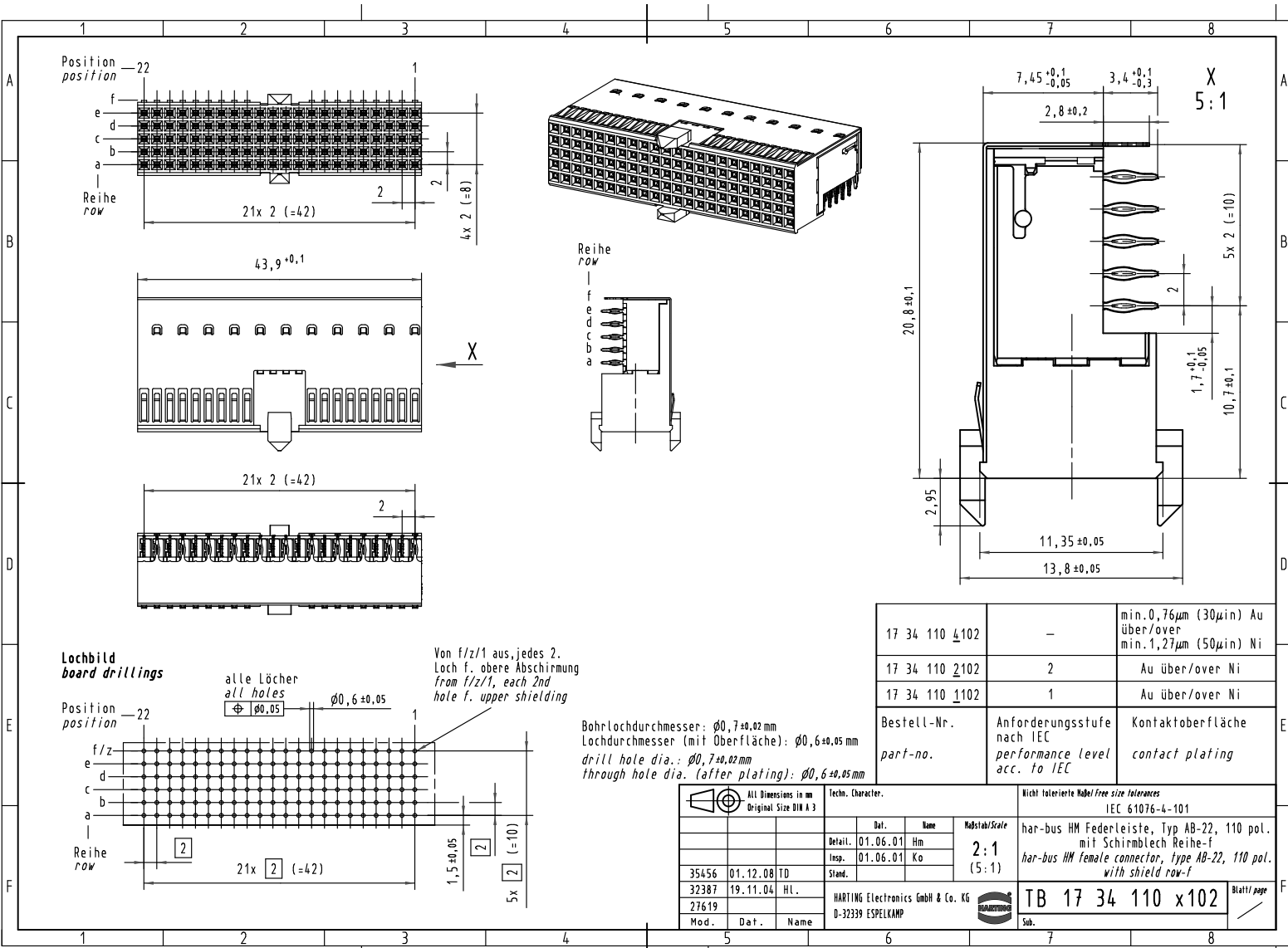

17 34 110 4102	—	min. 0,76 μ m (30 μ in) Au über/over min. 1,27 μ m (50 μ in) Ni																																							
17 34 110 2102	2	Au über/over Ni																																							
17 34 110 1102	1	Au über/over Ni																																							
Bestell-Nr. part-no.	Anforderungsstufe nach IEC performance level acc. to IEC	Kontaktoberfläche contact plating																																							
<table border="1"> <thead> <tr> <th colspan="3">All Dimensions in mm Original Size DIN A 3</th> <th colspan="2">Tech. Character.</th> <th colspan="2">Nicht tolerierte Maß/Free size Tolerances IEC 61076-4-101</th> </tr> <tr> <th>Mod.</th> <th>Dat.</th> <th>Name</th> <th>Detail.</th> <th>Stand.</th> <th>Maßstab/Scale</th> <th></th> </tr> </thead> <tbody> <tr> <td>35456</td> <td>01.12.08</td> <td>TD</td> <td>01.06.01</td> <td>Hm</td> <td rowspan="2">2:1 (5:1)</td> <td rowspan="2">har-bus HM Federleiste, Typ AB-22, 110 pol. mit Schirmblech Reihe-f har-bus HM female connector, type AB-22, 110 pol. with shield row-f</td> </tr> <tr> <td>32387</td> <td>19.11.04</td> <td>HL</td> <td>01.06.01</td> <td>Ko</td> </tr> <tr> <td>27619</td> <td></td> <td></td> <td></td> <td></td> <td></td> <td></td> </tr> </tbody> </table>		All Dimensions in mm Original Size DIN A 3			Tech. Character.		Nicht tolerierte Maß/Free size Tolerances IEC 61076-4-101		Mod.	Dat.	Name	Detail.	Stand.	Maßstab/Scale		35456	01.12.08	TD	01.06.01	Hm	2:1 (5:1)	har-bus HM Federleiste, Typ AB-22, 110 pol. mit Schirmblech Reihe-f har-bus HM female connector, type AB-22, 110 pol. with shield row-f	32387	19.11.04	HL	01.06.01	Ko	27619							<table border="1"> <tr> <td>HARTING Electronics GmbH & Co. KG</td> <td rowspan="2"> </td> <td rowspan="2"> TB 17 34 110 x102 </td> <td rowspan="2">Blatt/page</td> </tr> <tr> <td>D-32339 ESPELKAMP</td> <td>Sub.</td> </tr> </table>	HARTING Electronics GmbH & Co. KG		TB 17 34 110 x102	Blatt/page	D-32339 ESPELKAMP	Sub.
All Dimensions in mm Original Size DIN A 3			Tech. Character.		Nicht tolerierte Maß/Free size Tolerances IEC 61076-4-101																																				
Mod.	Dat.	Name	Detail.	Stand.	Maßstab/Scale																																				
35456	01.12.08	TD	01.06.01	Hm	2:1 (5:1)	har-bus HM Federleiste, Typ AB-22, 110 pol. mit Schirmblech Reihe-f har-bus HM female connector, type AB-22, 110 pol. with shield row-f																																			
32387	19.11.04	HL	01.06.01	Ko																																					
27619																																									
HARTING Electronics GmbH & Co. KG		TB 17 34 110 x102	Blatt/page																																						
D-32339 ESPELKAMP				Sub.																																					