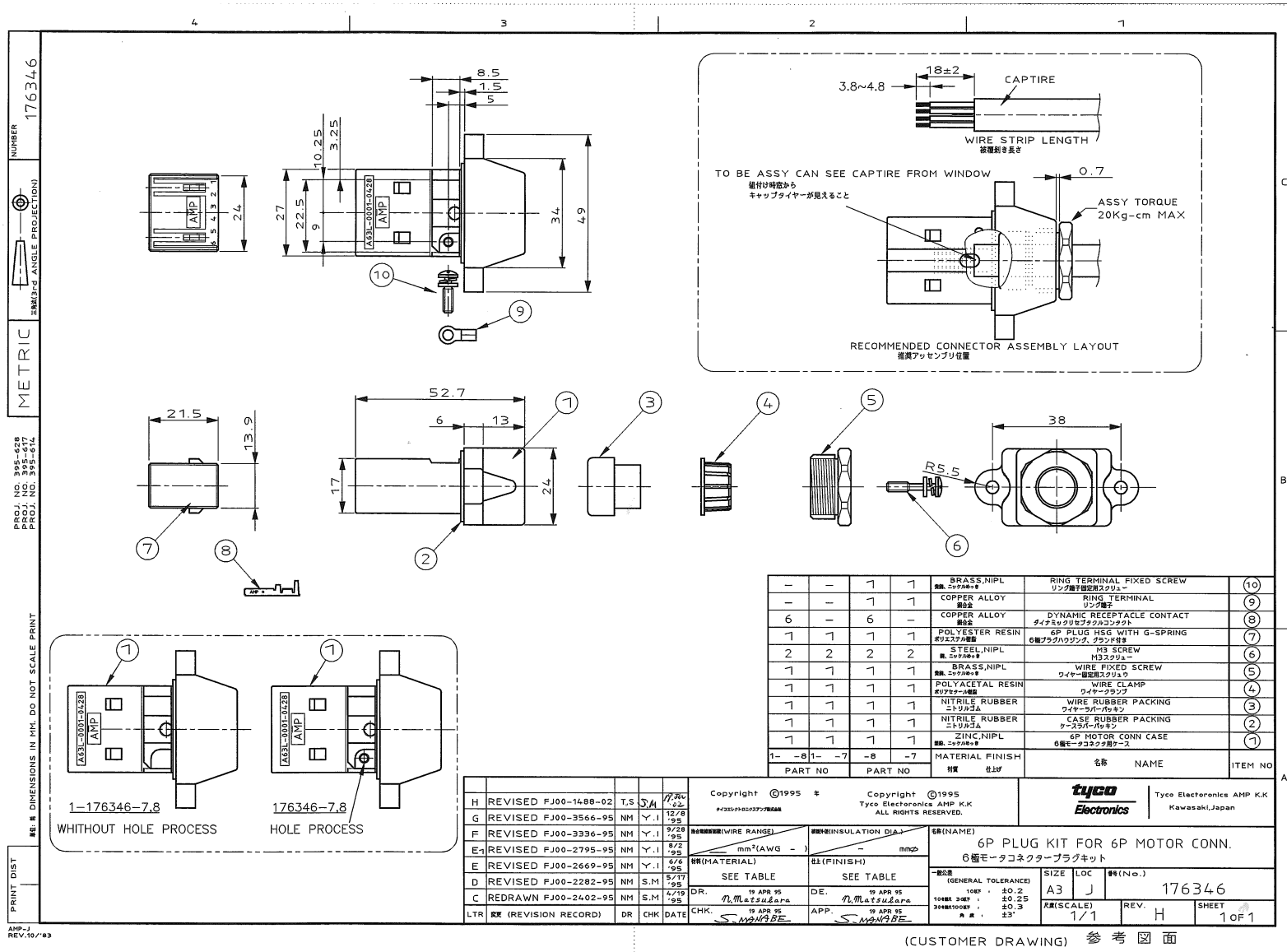

PART NO		PART NO		材質 仕上げ	名称 NAME	ITEM NO
–	–	1	1	BRASS,NIPL 黄銅、ニッケルめっき	RING TERMINAL FIXED SCREW リング端子固定用スクリュー	10
–	–	1	1	COPPER ALLOY 銅合金	RING TERMINAL リング端子	9
6	–	6	–	COPPER ALLOY 銅合金	DYNAMIC RECEPTACLE CONTACT ダイナミックリセプタクルコンタクト	8
1	1	1	1	POLYESTER RESIN ポリエステル樹脂	6P PLUG HSG WITH G-SPRING 6極プラグハウジング、グランド付き	7
2	2	2	2	STEEL,NIPL 鋼、ニッケルめっき	M3 SCREW M3スクリュー	6
1	1	1	1	BRASS,NIPL 黄銅、ニッケルめっき	WIRE FIXED SCREW ワイヤー固定用スクリュウ	5
1	1	1	1	POLYACETAL RESIN ポリアセタール樹脂	WIRE CLAMP ワイヤークランプ	4
1	1	1	1	NITRILE RUBBER ニトリルゴム	WIRE RUBBER PACKING ワイヤーラバーパッキン	3
1	1	1	1	NITRILE RUBBER ニトリルゴム	CASE RUBBER PACKING ケースラバーパッキン	2
1	1	1	1	ZINC,NIPL 亜鉛、ニッケルめっき	6P MOTOR CONN CASE 6極モータコネクタ用ケース	1
1- -8	1- -7	-8	-7	MATERIAL FINISH		

LTR	変更 (REVISION RECORD)	DR	CHK	DATE
H	REVISED FJ00-1488-02	T.S	S.M	17.JUL '02
G	REVISED FJ00-3566-95	NM	Y.I	12/8 '95
F	REVISED FJ00-3336-95	NM	Y.I	9/28 '95
E1	REVISED FJ00-2795-95	NM	Y.I	8/2 '95
E	REVISED FJ00-2669-95	NM	Y.I	6/6 '95
D	REVISED FJ00-2282-95	NM	S.M	5/17 '95
C	REDRAWN FJ00-2402-95	NM	S.M	4/19 '95

Copyright ©1995 年 タイコエレクトロニクスアンプ株式会社
Copyright ©1995 Tyco Electronics AMP K.K ALL RIGHTS RESERVED.

tyco Electronics — Tyco Electoronics AMP K.K Kawasaki,Japan

抽出電線直径(WIRE RANGE)	被覆外径(INSULATION DIA.)
mm²(AWG –)	– mmφ
材料(MATERIAL) SEE TABLE	仕上(FINISH) SEE TABLE
DR. 19 APR 95 N.Matsubara	DE. 19 APR 95 N.Matsubara
CHK. 19 APR 95 S.MANABE	APP. 19 APR 95 S.MANABE

名称(NAME)
6P PLUG KIT FOR 6P MOTOR CONN.
6極モータコネクタープラグキット

一般公差 (GENERAL TOLERANCE)
10KF : ±0.2
10倍以上 30KF : ±0.25
30倍以上100KF : ±0.3
角度 : ±3°

SIZE	LOC	番号(No.)
A3	J	176346

尺度(SCALE)	REV.	SHEET
1/1	H	1 OF 1

(CUSTOMER DRAWING) 参考図面

NUMBER 176346
三角法(3rd ANGLE PROJECTION)
METRIC
PROJ. NO. 395-628
PROJ. NO. 395-617
PROJ. NO. 395-614
単位: 粍 DIMENSIONS IN MM. DO NOT SCALE PRINT
PRINT DIST
AMP-J
REV.10/'83

Downloaded from Elcodis.com electronic components distributor