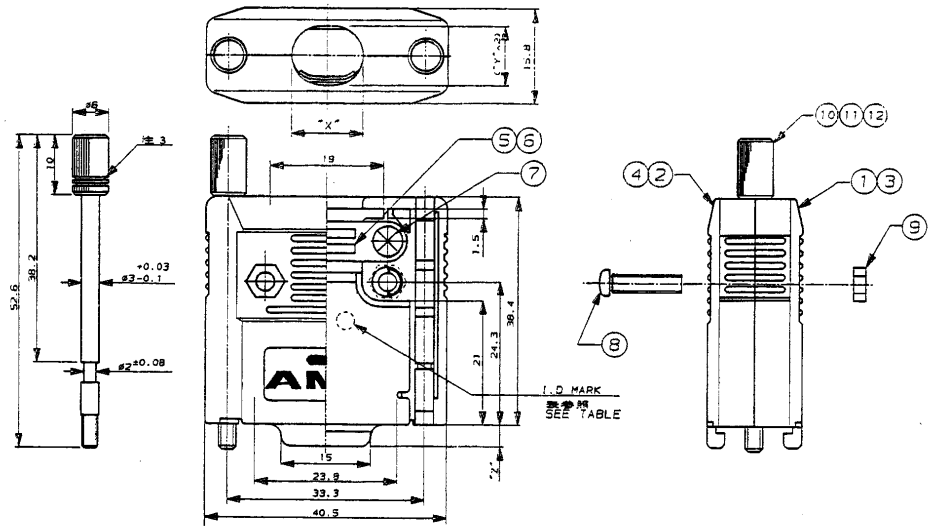

注記
NOTE

1, 適用ケーブル外径
APPLIED CABLE DIA
-1, -2, -3 : 10.5-11.5mm
1--1, 1--2, 1--3 : 7-8mm

2, 適用コネクタ型番 : 205206-1 (HDP-20, プラグ) PLUG
APPLIED CONNECTOR PART NO.
205206-2 (HDP-20, プラグ) PLUG
205206-3 (HDP-20, プラグ) PLUG
205205-1 (HDP-20, リセ) REC
205205-2 (HDP-20, リセ) REC

3, M3 マウンティング スクリュー : みぞナシ
M2.6 マウンティング スクリュー : 1本みぞ付き
#4-40 マウンティング スクリュー : 2本みぞ付き
M3 MOUNTING SCREW; WITHOUT SLOT
M2.6 MOUNTING SCREW; WITH ONE SLOT
#4-40 MOUNTING SCREW; WITH TWO SLOTS

1-3	1-2	1-1	-3	-2	-1	PART NO. 型番	I.D MARK	"Z"	"Y"	"X"	NAME 名称	MATERIAL 材質	FINISH 仕上げ	項番
2	-	-	2	-	-	174474-2					#4-40 MOUNTING SCREW #4-40 マウンティングスクリュー	CARBON STEEL 炭素鋼	NICKEL PL. ニッケルメッキ	12
-	2	-	-	2	-	174501-2					M2.6 MOUNTING SCREW M2.6 マウンティングスクリュー	CARBON STEEL 炭素鋼	NICKEL PL. ニッケルメッキ	11
-	-	2	-	-	2	174186-2					M3 MOUNTING SCREW M3 マウンティングスクリュー	CARBON STEEL 炭素鋼	NICKEL PL. ニッケルメッキ	10
2	2	2	2	2	2	173786-2					M3 HEX NUT M3六角ナット	BRASS 黄銅	NICKEL PL. ニッケルメッキ	9
2	2	2	2	2	2	173829-1					M3 SCREW (L=12) M3スクリュー (L=12)	BRASS 黄銅	NICKEL PL. ニッケルメッキ	8
2	2	2	2	2	2	173765-1					M3 SCREW WITH SPRING WASHER (L=6) M3, スクリュー, スプリングワッシャー付 (L=6)	CARBON STEEL 炭素鋼	NICKEL PL. ニッケルメッキ	7
1	1	1	-	-	-	174478-2					STEEL CLAMP (S) スチールクランプ (S)	CARBON STEEL 炭素鋼	NICKEL PL. ニッケルメッキ	6
-	-	-	1	1	1	174187-2					STEEL CLAMP (L) スチールクランプ (L)	CARBON STEEL 炭素鋼	NICKEL PL. ニッケルメッキ	5
1	1	1	-	-	-	174500-4	D	2.2	4.5	9	CABLE COVER (B), SIZE2, P TYPE ケーブルカバー (B), サイズ2, Pタイプ	ABS (94V-0) ABS樹脂 (94V-0級)	NICKEL PL. ニッケルメッキ	4
1	1	1	-	-	-	174499-2	D	2.2	4.5	9	CABLE COVER (A) WITH BIT, SIZE2, P TYPE ケーブルカバー (A) ビット付, サイズ2, Pタイプ	ABS (94V-0) ABS樹脂 (94V-0級)	NICKEL PL. ニッケルメッキ	3
-	-	-	1	1	1	174500-2	H	3.6	5	12	CABLE COVER (B), SIZE2, P TYPE ケーブルカバー (B), サイズ2, Pタイプ	ABS (94V-0) ABS樹脂 (94V-0級)	NICKEL PL. ニッケルメッキ	2
-	-	-	1	1	1	174499-1	H	3.6	5	12	CABLE COVER (A) WITH BIT, SIZE2, P TYPE ケーブルカバー (A) ビット付, サイズ2, Pタイプ	ABS (94V-0) ABS樹脂 (94V-0級)	NICKEL PL. ニッケルメッキ	1

OBSOLETED 174418 174418 174418 174418 174418 OBSOLETED 174418

LTR	REVISION RECORD	DR	CHK	DATE
G	OBSOLETED FJ00-1314-00	A.O	KK	31 OCT 2000
F	REVISED J-10934	Y.K	DAN	[illegible]
E	REVISED J-9954	Y.K	R.N	14-JUL 97
D	REDRAWN W/CHANGED	Y.K	R.N	8/30 97

© 19 BY AMP (Japan) LTD.
ALL RIGHTS RESERVED.
AMP PRODUCTS COVERED BY PATENTS AND OR PATENTS PENDING

AMP Tyco Electronics AMP K.K. Kawasaki, Japan

WIRE RANGE mm² (AWG -) | INSULATION DIA - mm
MATERIAL SEE ABOVE 図参照 | FINISH SEE ABOVE 図参照
DR. Y.KASHIWA 5/22/97 | DE. Y.KASHIWA 5/22/97
CHK. [illegible] | APP. [illegible]

NAME ケーブルクランプ キット, サイズ2, 15P
アンプリマイト シリーズ
CABLE CLAMP KIT, SIZE 2, 15P
AMPLIMITE SERIES

GENERAL TOLERANCE
0<x≤10 : ±0.2
10<x≤30 : ±0.25
30<x≤100 : ±0.3
ANGLES : ±3°

SIZE A3 | LOC J | NUMBER C-174418
SCALE NTS | REV. G | SHEET 1 OF 1

CUSTOMER DRAWING

METRIC
3rd ANGLE PROJECTION
NUMBER C-174418
DIMENSIONS IN MILLIMETERS. DO NOT SCALE PRINT
PRINT DIST
AMP-1 REV.10/'83

Downloaded from Elcodis.com electronic components distributor